Dott.ssa Isabella Buzzi - Studio T.d.L "Tracce di Luce"
Formazione e Servizi di Consulenza e Mediazione Familiare

Dott.ssa Isabella Buzzi
mediazioneinfamiglia.com

Tracce di Luce APS

LA CULTURA DEI BUONI RAPPORTI IN FAMIGLIA
www.mediazioneinfamiglia.it

Aggiornamento professionale In Presenza

"Rinforziamo le nostre tecniche di mediazione familiare"

20 e 27 novembre 2023, dalle 18 alle 20

"La preoccupazione per l'uomo e per la sua sorte deve rimanere l'interesse prevalente della tecnica... perché le creazioni della nostra mente siano una benedizione e non una maledizione per l'umanità"

Albert Einstein, discorso al California Institute of Technology, Pasadena, 1931

DESTINATARI

Possono accedere alle giornate di Aggiornamento solo **Mediatori Familiari**

COSTO

Il costo per le 4 ore formazione è di € 50,00
Mentre per i **soci MEDEFitalia e A.I.Me.F.,** e per i soci **Tracce di Luce APS ETS** il costo è di **€30,00**

NB Per i **soci Tracce di Luce APS ETS** la partecipazione è gratuita, fino alla frequenza di 6 ore di aggiornamento complessive l'anno. Oltre le quali è necessario corrispondere il pagamento

MODALITÁ D'ISCRIZIONE

È necessario inviare al più presto la scheda di prenotazione sottostante. Ogni iscrizione è considerata valida solo alla conferma bancaria dell'incasso della quota versata.

Per le giornate di formazione sono stati richiesti i crediti formativi a: **MEDEFitalia** e ad **A.I.Me.F.**

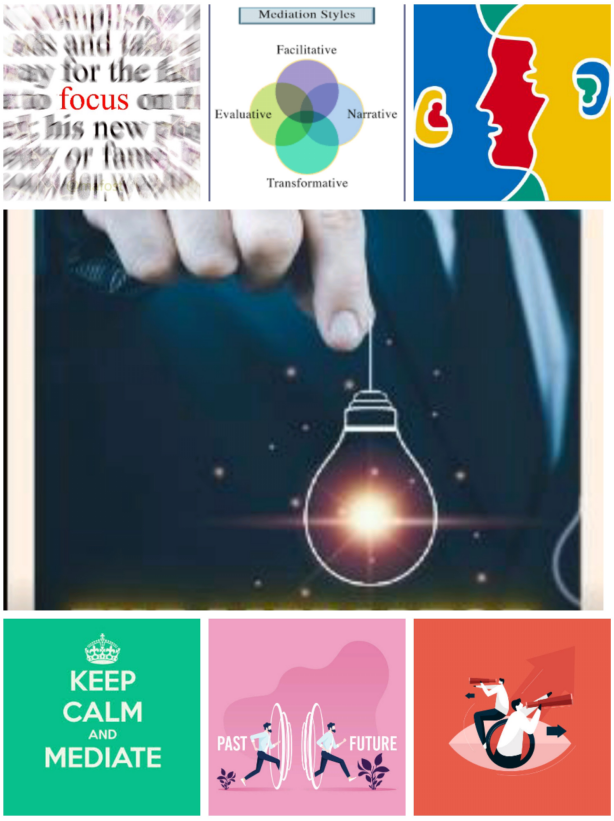

MODERA E CONDUCE

Dott.ssa **Isabella Buzzi**: dottore di ricerca in psicologia, pedagogista, consulente e mediatrice familiare – socio fondatore A.I.Me.F., socio qualificato MEDEFitalia, certificata KIWA Cermet Italia al reg. N. 0041_MF dal 31/01/2020 secondo NT UNI 11644:2016.

A.I.Me.F.
ASSOCIAZIONE ITALIANA MEDIATORI FAMILIARI
Cod. Patrocinio N. 0080/2023

Iniziativa valida per l'aggiornamento dei mediatori familiari professionisti, ma non abilita all'esercizio professionale della mediazione familiare

A.I.Me.F. ha riconosciuti in data 26 ottobre 2023 Crediti Formativi sulle seguenti aree tematiche: N. 04,00 ore totali di CF su: 7c. Come accompagnare i mediandi alla definizione di accordi necessari alla riorganizzazione del sistema familiare a seguito dell'evento separativo. **Per un totale di N. 02,00 ore di Crediti Formativi per ogni giornata frequentata.**

Crediti formativi richiesti a MEDEFitalia

MEDEFitalia
Associazione Italiana di Professionisti della Mediazione Familiare

Studio TdL - D.ssa Buzzi

Tracce di Luce

Scheda di Partecipazione da inviare compilata a:

traccediluce@blu.it

Aggiornamento professionale In Presenza

"Rinforziamo le nostre tecniche di mediazione familiare"

20 e 27 novembre 2023, dalle 18 alle 20

1. Scheda di registrazione. Dati personali

Cognome ..... Nome .....

Indirizzo.....

Città..... Provincia.....CAP.....

Cell. (.....)..... E-Mail .....

Codice Fiscale: .....

2. Sono socia/o A.I.Me.F. / MEDEFitalia / Tracce di Luce APS ETS

N iscrizione ..... Data iscrizione .....

Sono consapevole che il costo della formazione è di € 50,00 e non posso in ogni caso richiedere una riduzione se partecipo a solo una parte dell'evento, inoltre:

a) solo in quanto socia/o A.I.Me.F., e/o MEDEFitalia, e/o Tracce di Luce APS ETS mi è stata applicata una riduzione, e il costo è di €30,00
b) la mia iscrizione è considerata valida solo alla conferma bancaria dell'incasso della **quota versata sul conto:** Tracce di Luce APS Ente del Terzo Settore **- IBAN** IT72 Z056 9601 6190 0000 5177 X45
c) partecipo gratuitamente in quanto socia/o di Tracce di Luce APS ETS e non ho ancora frequentato le 6 ore di aggiornamento incluse nella quota associativa

Dichiaro di avere ricevuto le informazioni di cui all'art. 13 del D.lgs. 196/2003 in particolare riguardo ai diritti riconosciuti dalla legge ex art. 7 D.lgs. 196/2003 e dal Regolamento UE GDPR 679/2016, e acconsento al trattamento dei miei dati con le modalità e per le finalità indicate, quelle strumentali alla gestione del rapporto di mediazione, consulenza e consultazione, e quelle strettamente connesse alla fatturazione.

Data, ... **Firma,** .....